La GAZETTE du Club

Le Mot de la Présidente

Après l'Assemblée Générale du 23 Avril, les enfants du Domaine seront invités le lundi 25 avril de 10h à 11h30 à une "Course aux oeufs de Pâques" rendez-vous à 10h devant le salon du Club.
Amicalement Vôtre.

Marie Benassayag
La Présidente

CONVOCATION A L'ASSEMBLEE GENERALE ORDINAIRE DU CLUB DU DOMAINE DES HAUTS DE VAUGRENIER

Samedi 23 Avril 2011 à 9h30 (accueil à partir de 8h45)

salle Alvaro Maura, 1 bis allée du Ponson, 06270 Villeneuve Loubet

Madame, Monsieur,

Je vous remercie de bien vouloir assister nombreux à l'Assemblée Générale Ordinaire de votre Club, au cours de laquelle nous pourrons débattre de **l'ORDRE DU JOUR** suivant :

- Rapport moral de la Présidente du Club
- Point sur les procédures en cours
- Rapport financier du Trésorier du Club
- Approbation du compte de résultat et du bilan 2010
- Quitus aux Administrateurs
- Budget prévisionnel 2011
- Questions diverses

Vous pouvez vous faire représenter par un autre membre titulaire ou associé de l'Association muni du pouvoir ci-dessous. Chaque membre ne peut accepter que cinq (5) pouvoirs au maximum.

Dans l'attente du plaisir de vous rencontrer lors de cette Assemblée, je vous prie de croire, Madame, Monsieur, à l'assurance de mes sentiments les meilleurs.

Villeneuve-Loubet, le 25 mars 2011

Marie Benassayag
La Présidente

NB : Merci de bien vouloir remettre la présente convocation à l'entrée de l'Assemblée.

POUVOIR ASSEMBLEE GENERALE ORDINAIRE

Je soussigné : .....

Propriétaire du lot n° .....

Domicilié : ..... Les Hauts de Vaugrenier

06270 Villeneuve-Loubet.

donne pouvoir par la présente à M .....

membre du Club du Domaine des Hauts de Vaugrenier à l'effet de me représenter à l'Assemblée Générale Ordinaire du Club du Domaine des Hauts de Vaugrenier convoquée pour le Samedi 23 avril 2011 à 9h30 à la salle Alvaro Maura, Allée du Ponson, de prendre part en mon nom à la délibération, émettre tous votes, signer toutes feuilles de présence, substituer et généralement faire le nécessaire.

Fait à ..... Le ..... 2011 Signature:

NB : Faire précéder la signature de la mention "Bon pour pouvoir"

Les RENDEZ-VOUS d'Avril 2011

9 Avril
Soirée Piano bar
16 avril
sortie Golf de l'ESTEREL

23 Avril
9h30 salle polyvalente MAURA
Assemblée Générale du Club.

24 Avril
Déjeuner de Pâques

25 Avril
Déjeuner du Lundi de Pâques

25 Avril
Course aux œufs de Pâques de 10h à 11h30 Devant le salon du Club

LE RESTAURANT DU CLUB 04 93 08 82 01

L'ÉQUIPE A LE PLAISIR DE VOUS ACCUEILLIR LE MIDI ET LE SOIR
RESTAURANT FERME LE DIMANCHE APRES-MIDI ET LUNDI
(ouvert exceptionnellement le dimanche soir et lundi de Pâques)

Afin de nous permettre de toujours mieux vous satisfaire, pensez à réserver.

Les modes de règlements acceptés : espèces, chèque, carte bleue, américan express et ticket restaurant.

TOUS LES JOURS PIZZA ET PLATS DU JOUR A EMPORTER

RAPPEL : Les propriétaires qui ont des invités au Restaurant, sont priés de signaler leur venue à l'entrée du domaine, et de préciser le nom de leur Hôte.

Jean-Luc KESSAS vous propose un service TRAITEUR et PIZZAS à emporter

PLAT DU JOUR

En semaine . . . . . 9€
Le samedi . . . . . 11€
Le Café . . . . . 1.30€
Le dimanche . . . . . 13.00€

FORMULES CLUB LE MIDI

Buffet / Plat ou Plat/Dessert
En semaine . . . . . 13.50€
Le samedi . . . . . 15.00€
MENU DU DIMANCHE . . . . . 20.00€
MENU ENFANTS . . . . . 7.90€

UNE IDÉE DE LA VARIÉTÉ DES PIZZAS À DÉGUSTER
QUELQUES IDÉES DE PLATS ET DESSERTS À LA CARTE

Buffet . . . . . 9€
salade niçoise . . . . . 8.40€
salade italienne . . . . 9.90€
salade nordique . . . 11.50€
salade chèvre-chaud 9.50€
beignets de crevettes thaï . . . . . 11.30€
Tartare de bœuf . . . 10.40€
Escalope Milanaise ou à la crème . . . . 17.40€
Entrecôte grillée . . 12.90€
Filet de bœuf grillé 17.80€

Poisson du jour selon arrivage : Loup grillé au fenouil . . . . . 18.00€
les pâtes sauce napolitaine, bolognaise, gorgonzola ou pistou . . . . . 8.20€
desserts maison de . . . . . 3.50€ à 5€

VINS PICHETS ET CARTE DES VINS :
Côte de Provence
pichet 50cl 5.00€
25cl 2.60€

Marguerite . . . . . 6.90€
Napolitaine . . . . . 7.30€
Reine . . . . . 8.40€
Trois fromages . . . 9.20€
Thon . . . . . 9.20€

Végétarienne . . . . 9.20€
Cannibale 9.20
Chorizo . . . . . 9.20€
Saumon . . . . . 10.50€
supplément 1€

MENU DU

DIMANCHE DE PÂQUES

30€

Salade Avocat Crabe
ou
Assiette Italienne

Agneau Pascal
ou
Filet de St-Pierre à la crème de St-Jacques

Gâteau de la Passion

MENU DU

LUNDI DE PÂQUES

28€

Petits Chêvre chaud
ou
Timbale de Saumon Fumé et Crevettes au citron

Quasi de Veau
ou
Duo de Poissons sauce Hollandaise

Dessert au choix

Le Restaurant du Club-House vous propose son service

« TRAITEUR A DOMICILE »

il concocte pour vous les plats que vous aurez choisis : repas complets, buffets, cocktail etc....
et se rendra à votre domicile pour assurer un service impeccable, en vous laissant disponible pour vos invités...

TENNIS

L'ACCÈS AUX COURTS DE TENNIS EST RÉSERVÉ AUX MEMBRES AYANT ACQUITTÉ LEURS ABONNEMENTS :
Enfants de moins de 15 ans : 65€/an à partir de 16 ans : 180€/an
réglement au bureau du club et présenter un justificatif de paiement à Carole.

RESERVATIONS

Les samedis – dimanche et jours fériés sur le cahier

Ecole de Tennis :

Groupe Compétition des + jeunes

5 joueurs composent ce groupe. Ils sont étonnants car tous très motivés et doués en dehors du tennis ils pratiquent d'autres sports.

Antoine LUCIANI - 9 ANS CE2 - Surf, Golf, Vélo

THIBAULT CAYZAC - 8 ANS ½ CE2 - Golf, Ski

THOMAS CHAMPY - 11 ANS CM2 - Cheval et Ski

ALEXANDRE GENET - 6ANS ½ CP la puce du groupe - Golf, Hockey sur gazon

JAUFFREY ROUGIER - 9ANS CM1 - Omnisport

Tennis infos :

La famille SOUCI avec 4 membres qui pratiquent le tennis

Philippe le papa - Nathan 14ans - Samuel 12ans - Ben 5ans, rattraperait en nombre les WITKOWICZ si Johanna, la maman, voulait s'y mettre.

Nouvelle blessée : Gabriella MORENO notre belle italienne a un problème au genou...qui ne l'empêche pas d'être la vedette des soirées dansantes du Club.

Il pleut, il pleut bergère...regardez bien la photo. Elle a été prise le 15 mars 2011. C'est une image de ce qui a été notre automne et notre hiver : pourris

INFOS SURPRENANTES

• Super initiative du Conseil d'Administration : en raison des mauvaises conditions météorologiques de ces dernières années et de la non utilisation de la piscine pendant les longs mois d'hiver 2 courts de tennis couverts avec revêtement en bois sont prévus très bientôt.

• L'Amicale Tennis, ne manque pas une occasion de féliciter le Conseil d'Administration pour son travail au quotidien !

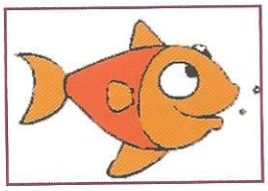

Gérard Boshouwers

Leçons individuelles et collectives. Tous niveaux.
Stages Jeunes pendant les vacances scolaires.
Tous niveaux
ENSEIGNEMENT : Carole Boshouwers
Tél : **06 70 72 49 82 / 04 93 73 04 81**

GOLF

Mars, quel triste mois pour les golfeurs. Annulation pour causes d'intempéries pluviales de la journée du 17 à la Grande Bastide et son report au jeudi 24.

Espérons que nous serons plus heureux ce JEUDI 14 sur le parcours de l'ESTEREL

Compétition en STABLEFORD net, toutes séries confondues, 4 départs de 3 personnes de 9 heures à 9.20 du trou n° 1 – 3 départs de 3 personnes de 9.00 à 9.20 du trou n° 10 et le retour du trou 1 n° 1 de 11.30 à 11.50

Green-fee 59.50€ Déjeuner 22

L'AMICALE GOLF des HAUTS de VAUGRENIER sponsorisera cette journée.

Golfiquement vôtre.

CONTACT POUR INSCRIPTIONS

andreliard@orange.fr

04.93.20.52.47
(en absence utilisez le répondeur)

06.12.64.71.44
(sms de préférence)

Golf de l'Estérel

745, Bd Darby - 83700 Saint-Raphaël - **Tél.04.94.52.68.30** - Fax 04.94.52.68.31
www.formule-golf.com - golf.esterel@formule-golf.com

Golf Académie 9 Trous : route des golfs - **Tél : 04.94.44.64.65** - *golf.academie@formule-golf.com*

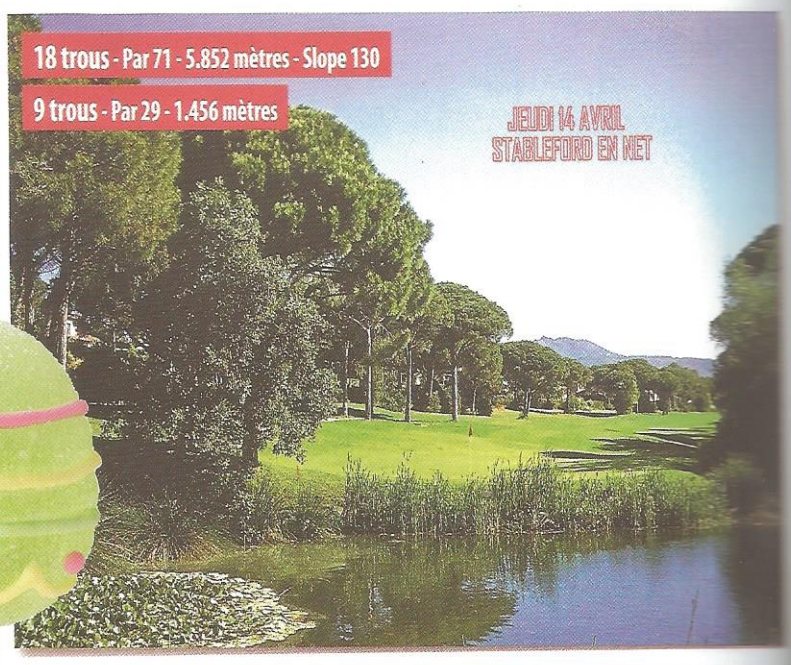

JEUX DE SOCIETE

Rappel : les membres du Club invitant des amis non résidants à participer à des activités intellectuelles (Bridge, Scrabble, Tarot...) doivent régler le montant d'une "invitation sport intellectuel", soit une somme de 2€ par invité et par séance.

Les jeux de société, propriétés du Club, ne peuvent être utilisés, sauf exception, en dehors des locaux du Club.

BRIDGE Mardi 15h.

TOURNOI DU 01 MARS 2011

1- MMme THIBAULT C.	65.6%
2- MMme NYMAND ANDERSEN B.	62.5%
3- MM. DARYABEGUI A. / PLAT K.	43.8%
4- MM PRINDS K. / TRANBERQ K.	40.6%

TOURNOI DU 15 MARS 2011

1- MMme THIBAULT C.	60.3%
2- MMme LA COUR E.	58.7%
3- MMme PEIFFERT C.	56.3%
4- MM. DARYABEGUI A. / PLAT K.	50.0%

Claude Thibault.

SCRABBLE

Tous les jeudis à 14 h 30

TAROT

Nous aurons toujours le plaisir de vous recevoir les vendredis à 15h au salon du club.

Venez nombreux !

Simone Le Landais.

Julie

PEINTURE

Soyez les bienvenu(e)s dans notre club de peinture tous les mardis à 9h30 au club house.

Amicalement CHARLOTTE.

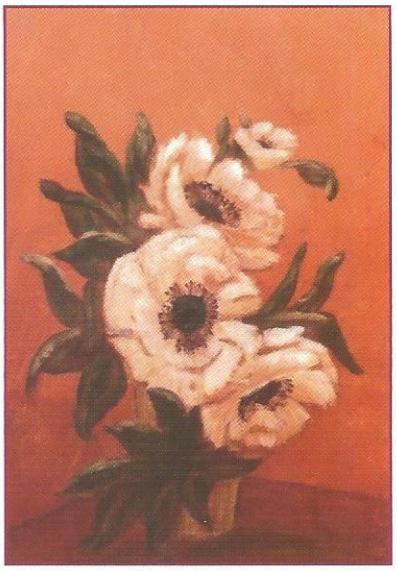

« FLEURS DE SIENNE »

PROMENADES PEDESTRES

Promenade du lundi. Rendez-vous devant le Club à 8h45 pour un départ à 9h précises.

Merci de contacter Roger Reynaert ou Jean-Michel Percheron **06 08 04 95 53 · 04 93 22 54 46.**

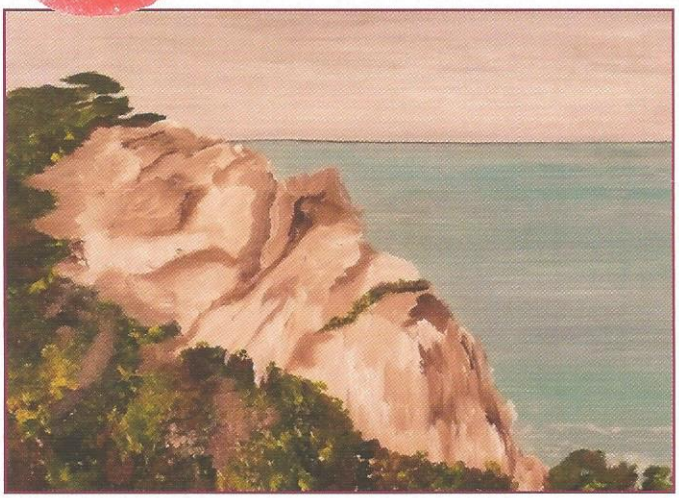

« MOENS KLINT »

Pétanque

Joigniez-vous à notre équipe

Mercredi, Samedi, Dimanche et jours fériés dès 14h30 (Heure d'hiver)

BIBLIOTHEQUE

OUVERTE LE DIMANCHE DE 10H. À 12H.

Voici quelques suggestions de choix : Un appel à nos lecteurs : de trop nombreux livres empruntés à votre Bibliothèque ne sont pas rendus ; merci pour votre compréhension...

Charly 9	Jean Teulé
La vie très privée de Mr Sim	Jonathan Coe
Dernière nuit à Twisted River	John Irving
La Circassienne	Guillemette de Sairigné
Françoise	Laure Adler
Une nuit sur la mer	Patricia Mac Donald
Rose	Tatiana de Rosnay
Le trottoir au soleil	Philippe Delerm
La carte et le territoire	Michel Houellebecq
La ballade de Lila K	Blandine Le Callet
Trésor d'amour	Philippe Solers
Apocalypse bébé	Virginie Despentes
Alex	Pierre Lemaître
La vie est brève et le désir sans fin	Patrick Lapeyre
Purge	Sofi Oksanen
La calèche	Jean Diwo
Dolce Vita	Simonetta Greggio
La chute des géants	Ken Follett
Les caprices de Miss Mary	Colleen Mar Cullough
Le pays de l'absence	Christine Orb

Bonnes lectures à tous !

Anne Saunières et Arlette Porterie

ANIMATIONS CULTURELLES

THÉÂTRE JEUNE PUBLIC "LES PETITS LOUPS"

Mercredi 6 Avril à 15h salle Escoffier

"Poucette" d'après Andersen par le Théâtre Chou

Avec Poucette, vivez un passionnant voyage initiatique sur l'eau, dans l'air et jusque sous la terre. Au rythme des saisons et au fil du temps pour devenir grand sans perdre son âme d'enfant. Il était une fois une femme qui aurait bien voulu avoir un petit enfant mais qui ne savait pas du tout comment faire ni où se le procurer ? Elle alla donc voir une sorcière très puissante...

Infos et réservations : **04.93.73.15.81** (Tarif : 5€)

SCÈNES DU MONDE

Vendredi 15 Avril à 21h Salle Escoffier

Soirée Amérique Latine avec "Los Saramagos"

Ce groupe, composé de guitares, harpe et accordéon, vous transportera dans toute l'Amérique latine. (Paraguay, Pérou, Bolivie, Colombie...) sur des airs typiques et très connus du public. Un dépaysement total en perspective.

infos et réservations : Service Spectacles et Loisirs
04.92.02.60.56 (Tarif 10€)

MARCHE FLEURI et PAYSAN

AU VILLAGE DE VILLENEUVE - LOUBET
le dimanche 10 avril 2011

MONACO

www.visitmonaco.com

CANNES

« Sortir à Cannes »
www.palaisdesfestivals.com

AMICALE INFORMATIQUE

Le samedi à 9h30 - Mezzanine du Club
adresses utiles : roger.reynaert@free.fr - clubhdvv@aol.com

Déposez vos questions et vos propositions de sujets à traiter, vous obtiendrez plus vite les réponses à vos interrogations.

Venez nombreux chaque samedi, à 9h30, dans la mezzanine du Club House.

En avril, il ne faut pas « se découvrir d'un fil », paraît-il, mais rien n'empêche « de découvrir », pour ce qui nous concerne, par exemple, les possibilités de notre nouveau matériel de connexion à internet :

Box multiplay (internet, téléphone, télévision)

Fonctions multimédia : pose, lecture différée, enregistrement des programmes, diffusion des données, sons images ou vidéos stockées sur PC ou disque dur de la Box.

De belles matinées en perspective.

Bien entendu, samedi 23, c'est relâche, week-end de pâques et assemblée générale du club obligent.

Venez nombreux chaque samedi, à 9h30, dans la mezzanine du Club House.

ANNONCES

SERVICE : Dame véhiculée cherche quelques heures : ménage, repassage, courses, promenade, promener le chien.
Egalement couturière en retouche.
véronique.gul-@hotmail.fr ou au 06 19 14 10 46

A VENDRE : citroen xsara picasso 1.6L 16V 2001 154000km. Bon état – CT OK. Prix : 2700€ à déb. Tél : 06 48 64 42 75

A VENDRE : canapé cuir 3 places, blanc Ivoire «roche bobois» bon état. L = 2.20 x l = 1.05 x h = 0.84 (400¤)

Tél : 06 60 29 71 11

: Parking couvert à l'année Tél : 06 08 77 26 40

A VENDRE : pour BMW X5 coffre de toit grand modèle + barres de fixation. Etat quasi neuf. Valeur 830€ vendu 400€ Tél : 06 76 48 89 85

A LOUER : appartement 3 pièces tré ensoleillé période vacances scolaires Février, Avril et été 2011. Tél : 06 11 49 22 87

CHERCHE : location 3P, OCT-NOV-DEC 2011. Bonne exposition, sans étage.04 93 20 68 87 - 06 14 25 66 52

A VENDRE : Table de bridge de qualité. Etat neuf. Prix à débattre.

Tél : 06 15 21 79 43

A VENDRE : vélo elyptique decathlon, comme neuf, prix à débattre Tél : 0610071706

A VENDRE : Climatiseur portable «Split Mobile». Bon Etat.

Fauteuil «Shuford furniture». Tél : 04 93 20 01 81

ADMINISTRATION

BUREAU

Présidente : . . . . . .Marie Benassayag
Vice-Président . . . . . Jean-Claude Deforge
Trésorier . . . . . Monique Constant
Secrétaire Générale .M.F. Zen-Christensen

CONSEIL D'ADMINISTRATION

Mesdames : Cathy Baillet, Nadine Farrugia, Françoise Tieffin, Monique Constant.

Messieurs : Paul Saggio, André Liard,Jacques Guillon, Alfred Cohen et M. Geneste.

CLUB CONTACTS VOS CONTACTS POUR CHAQUE ACTIVITÉ

Bibliothèque :
Anne Saunières : anne@saunieres.com 04 93 53 04 56

Bridge :
Claude Thibault : Claudethibault06@aol.com 04 93 20 05 50

Jeunesse/sports/loisirs:
Françoise Thieffin 04 92 02 42 60
Patrick Soussan 04 93 20 49 12

Golf :
André Liard : andre.liard@orange.fr 06 12 64 71 44

Informatique :
Roger Reynaert 06 08 04 95 53

Tarot
Simone Le Landais 04 93 73 79 00

Peinture
Charlotte Brinch : jb-int@wanadoo.fr 04 93 73 96 29

Conférence
Roger Dubon : roger.dubon@orange.fr . . . . . .

Promenades pédestres du jeudi :
Pierre Chapelle 04 93 22 96 33
Jean Claude Peiffert 04 93 73 21 13

Promenades pédestres du lundi :
Jean Michel Percheron 04 93 22 54 46
Roger Reynaert 06 08 04 95 53

Scrabble :
Julie Cohen . . . . . .

Tennis :
Gérard Boshouwers 04 93 73 04 81

CONTACTS CLUB

Bureau ouvert du mardi au samedi
de 9h à 12h30 et 14h à 18h30

Téléphone 04 93 73 05 21
e-mail : club.domaine.hauts.vaugrenier@wanadoo.fr
1 Promenade du Lac - club-hautsdevaugrenier.com

OUVERTURE DE LA PISCINE PREVUE LE 20 AVRIL 2011

Roselyne et Cyrille seront à votre disposition à compter du mois d'avril pour effectuer les formalités d'accès à la piscine et aux tennis.

En effet, afin de fluidifier les entrées en saison, le bureau du Club sera ouvert au mois d'avril du lundi au samedi inclus de 9h à 12h30 et de 14h à 17h30.

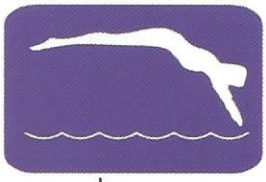

LES ABONNEMENTS PISCINE / TENNIS

	Adulte	Adulte majoré 80 %	Couple	Couple majoré 80 %	Enfant de 6 à 15 ans	Enfant majoré 80 %	Carte d'invitations Abonné	Carte d'invitations NON Abonné
Année	180 €	324 €	320 €	576 €	65 €	117 €	–	–
Mois	95 €	171 €	–	–	45 €	81 €	–	–
Quinzaine	75 €	135 €	–	–	30 €	54 €	–	–
Semaine	50 €	90 €	–	–	20 €	36 €	–	–
Carte de 10 invitations	–	–	–	–	–	–	70 €	130 €

Les Abonnements sont personnels (gratuits pour les enfants de moins de 6 ans)

Votre unité d'habitation possède un *Droit d'Entrée*, vous pouvez utiliser les installations de la piscine et des courts de tennis après règlement d'un abonnement individuel préférentiel (colonnes bleues)

En absence d'un *Droit d'Entrée*, ou si la cotisation de l'année 2006 n'est pas à jour, vous devez vous acquitter d'un abonnement majoré de 80 % (colonnes jaunes)

Participation aux charges du Club pour *l'année 2011* : 140 €
Par unité d'habitation (hors hameau des Englades 1 & 2) elle correspond à une *participation* au budget général du Club.
Elle est appelée dans les charges générale de l'ASLP.

Saison 2011