La Gazette du Club

LE MOT DU PRÉSIDENT

L'été est là ! La piscine bat son plein. Les membres du conseil d'administration donnent beaucoup de leur temps (nous faisons de notre mieux) pour améliorer les conditions des baigneurs, parents, adolescents, enfants etc…Nous sommes confrontés depuis un moment à des incivilités, ce qui est regrettable pour le Club d'Amis que nous sommes. Bien entendu, notre association a un règlement que la grande majorité des membres respecte. Nous comptons aussi sur vous pour faire appliquer les règles. Sans l'implication de tous, rien n'est possible. Nous sommes optimistes pour que l'été se passe dans les meilleures conditions. Justement, nous vous convions à un apéritif autour de la piscine le 4 juillet de 19h30 à 21h, ne ratez pas cet événement !

Nous vivons dans un endroit idyllique avec de belles installations, continuons à les rendre plus agréables.

Nous vous souhaitons un excellent été.

Bien amicalement,

Le Président Paul SAGGIO

LES RENDEZ-VOUS DU MOIS :

4 : Cocktail à la piscine, thème soirée blanche, participation 5 euros

14 : Soirée Musicale avec PHILB

Juillet 2015 - N° 303

PISCINE OLYMPIQUE - 8 COURTS DE TENNIS - RESTAURANT

ACTIVITÉS : *GOLF - BIBLIOTHEQUE - INFORMATIQUE*

PÉTANQUE - RANDONNÉE - SCRABBLE - PEINTURE - TAROT - BRIDGE - PARCOURS NATURE Etc...

TENNIS

LA VEDETTE DU MOIS :

Mathis LAMBERT

Il fait partie du plus jeune groupe compétition. Il a 8 ans. Graine de champion comme tous les jeunes de son groupe, Mathis est très dynamique (il a de qui tenir).

ECOLE DE TENNIS

La fête du 27 Juin : pas moins de 7 chorégraphes pour le 25ème anniversaire de cette Fête. Et elles ont eu du mérite. Les répétitions se sont faites où c'était possible : devant le salon, sur les courts, à la salle polyvalente, sur la terrasse du restaurant ou même au-dessus du secrétariat du Club.

M Bruno Janin a pris des photos de toute la fête du tennis et les exposera le dimanche 5 juillet entre 9h30 et 12h dans le salon du club. Venez nombreux choisir vos photos.

Merci mille fois à :
Véronique LAMBERT, Karen OUALID, Chloé BERTHILLIER, Chloë HELIES, Sandrine FALZERANA, Cathy TEBOUL et Carole BOSHOUWERS

Merci à la mairie de Villeneuve Loubet et au service de l'équipement pour les chaises.
Merci à notre Président et au C.A pour la location des tables et le soutien financier pour les besoins du spectacle.
Merci à Maurice, Christian et Raymond toujours présent quand nécessaire.

Les sponsors étant très nombreux et la liste pas encore définitive à l'heure où sont écrites ces lignes, nous les remercierons dans la prochaine gazette.

MICROTENNIS

La moyenne d'âge de ce petit groupe composé de : Eva, Madison, James, Jude, Ilan, Oscar, Jules et Charlotte autour de Carole. C'est 4 ans au maximum.

LEÇONS INDIVIDUELLES ET COLLECTIVES.
Tous niveaux.
Stages Jeunes pendant les vacances scolaires.

ENSEIGNEMENT : Carole Boshouwers
Tél : 06 40 71 40 92 / 04 93 73 04 81
E-mail : boshouwers.carole@orange.fr

GOLF

Golfiquement vôtre
André Liard

Contact et renseignement :
andre.liard@orange.fr
tel : 04.93.20.52.47 ou 06.12.64.71.44

AMICALE INFORMATIQUE

Reprise de l'Amicale Informatique en Septembre.
Bonnes vacances à tous.....

PROMENADES PEDESTRES

POUR LES MARCHES DU LUNDI :
Rens. auprès de Roger Reynaert et Arlette Grall
Tél :06.77.67.37.49 ou 06 33 62 29 10
Veuillez téléphoner pour l'horaire de départ

UNE RANDONNEE LE 1ER JEUDI DE CHAQUE MOIS
Inscriptions et Rens. auprès de Philippe Duret
Tél : 06.03.67.09.77 ou Arlette Grall au 06.33.62.29.10

PETANQUE

JOIGNEZ VOUS À NOTRE EQUIPE LES :
mercredi, samedi, dimanche et jours fériés dès 15h

JEUX DE SOCIETE

SCRABBLE : le jeudi à 14 h 30

TAROT : le Vendredi à 15 h

BRIDGE : Le mardi à 15 h

1 – MMme DARYABEGUI A.	19
2– MM PLAT K. / ANDERSEN Ole	14
3 – MMme THIBAULT C.	13
4 – MMme WEISZ JL.	00

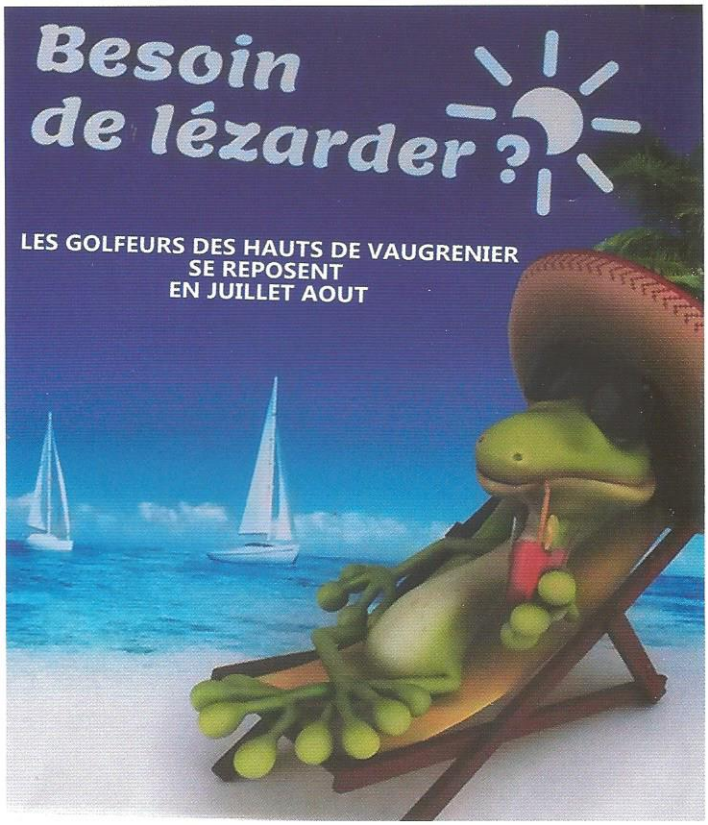

PEINTURE

Tous les vendredis à 9 H 30

Toute l'équipe du Club Peinture vous souhaite un merveilleux mois de juillet !
Charlotte et toute l'équipe 04.93.73.96.29

TOURNOIS DE REGULARITE DU MARDI
Pendant l'été, les tournois ne sont plus programmés.
La reprise est prévue le mardi 15 septembre.
Tous les bridgeurs assidus recevront une confirmation. Passez un bon été.

Claude THIBAULT

CONFERENCE

COMPTE RENDU DE LA CONFÉRENCE DU 29 MAI

Conférence du 29 mai « Voyage en Laponie et en Finlande »
Pour les Méditerranéens que nous sommes, cette conférence fût une fabuleuse découverte de la culture de ce grand Nord si loin de nous …
La très haute tenue littéraire de l'exposé et les fantastiques connaissances d'Alessandra Carcreff sur l'histoire des civilisations nordiques ont ravi les résidents qui ont eu le privilège d'assister à cet exposé hors normes.
Nous entrons maintenant dans la pause estivale et le cycle des conférences reprendra au mois de septembre.
Bon été à tous.

Roger J. Dubon

EXPO PEINTURE

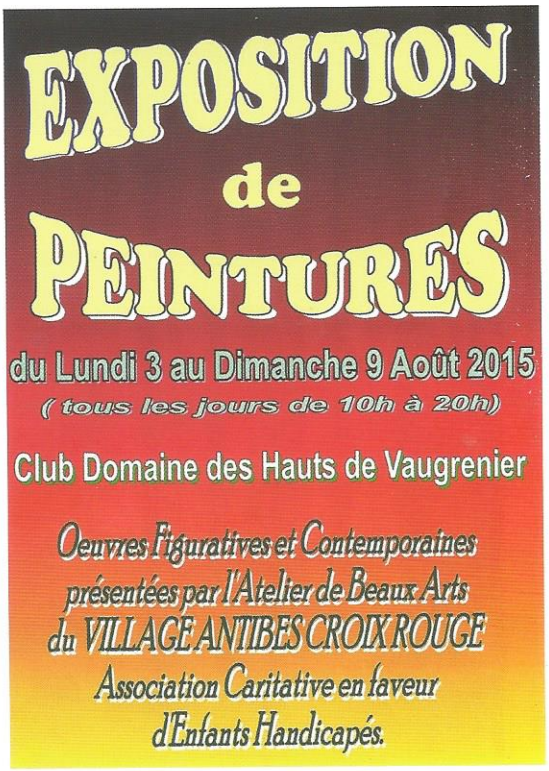

ANNONCES

IMPORTANT : les personnes offrant des services dans cette rubrique s'engagent à être déclarées.

SERVICES :

- Personne sérieuse habitant le Domaine disponible le matin pour ménage particuliers et remise en état après locations. 06.87.81.49.56

- Résidente du Domaine propose services aux résidents pour des courses vers l'aéroport avec voiture ou autres services à la personne dans la résidence. Tel : 06.29.17.72.99

- Femme de ménage expérimentée dispose de quelques heures encore libres. Sérieuses références dans le Domaine. Déduction fiscale possible : 06.95.08.80.62

- Photographe résident au Domaine vous propose ses services pour tout évènement
Tel : 06.18.60.04.19

A VENDRE :

- Coupe bordure électrique : 30 euros
Tél : 06 88 64 58 61

- Kit satellite antenne plate, double polarisation linéaire double sortie LNB. Satellites majeurs. Etat neuf.
Prix : 90 € + Sac voyage animaux taille 50 cm. Marque MUZO. Etat neuf. Prix 20 €. Tel : 06.21.41.03.37

DÉDICACE « HISTORIQUE »

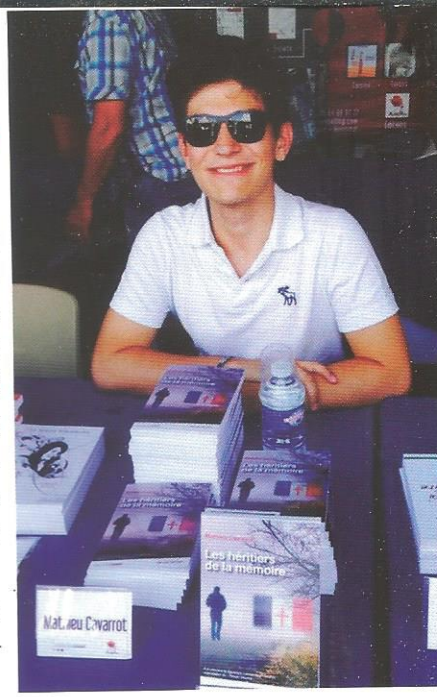

LE DIMANCHE 5 JUILLET !

Mathieu Soler, résidant du domaine depuis sa naissance et qui vous accueille au bureau de la piscine tout l'été, est passionné par l'histoire, l'actualité et l'écriture. Son arrière-grand-père militaire et surtout chef de réseau pendant la dernière guerre, son grand-père militaire également et agent de mission pour la résistance ont bercé de leurs récits mouvementés son enfance et son adolescence. A 18 ans, il décide de leur rendre hommage et signe son premier livre « Les héritiers de la mémoire »...pour que l'Histoire n'oublie pas ses héros et qu'ils soient toujours un exemple pour les jeunes de sa génération. C'est un récit authentique mêlant le passé exemplaire de ces femmes et hommes de la clandestinité à sa vie d'adolescent.

Rendez-vous dimanche 5 juillet devant le salon du club de 9h30 à 14h. Mathieu vous attend pour une séance de dédicace et vous faire découvrir avec l'enthousiasme de sa jeunesse, la vie de sa famille résistante.

ANIMATION ENFANTS ET ADOS

DÈS LE 1ER JUILLET JUSQU'AU 31 AOÛT CYRILLE SERA PRÉSENT AUTOUR DE LA PISCINE LE LUNDI, MERCREDI ET VENDREDI DE 16H À 17H :

Lundi 16h-17h : Animations aquatiques
Mercredi 16h-17h : Water Polo
Vendredi 16h-17h : Animations aquatiques

Puis il animera une session foot les lundi, mercredi et vendredi de 17h à 18h30 sur le terrain de la Foux (RDV devant le club à 17h)

BIBLIOTHEQUE

LE DIMANCHE DE 10 H À 12 H SALON DU CLUB

Voici notre liste habituelle, agrémentée d'une nouvelle colonne plus explicite, surtout pour les auteurs moins connus. Les dernières acquisitions sont en tête de liste :

TITRE	AUTEUR	GENRE LITTERAIRE / REPÈRES
Jules	Didier Van Cauwelaert	Amour autour d'un chien d'aveugle
Nous	David Nicholls	Comédie douce-amère
Manderley for ever	Tatiana de Rosnay	Portrait de Daphné du Maurier
Un hiver à Paris	Jean-Philippe Blondel	Roman de mœurs contemporaines
Fortune de mer	Jean-Luc Coatalem	Polar (disparition à Ouessant)
L'ombre de Gray Mountain	John Grisham	Thriller juridique et écologique
Profession Caméléon	Thierry Lorho	Espionnage (par un ex agent DGSE)
Mirage	Douglas Kennedy	Passion et dangers au Maroc
Dans la ville en feu	Michael Connelly	Policier (crime à Los Angeles)
Tu me manques	Harlan Coben	Thriller (femme flic à New York)
Quinquennat	Marc Dugain	Intrigues en milieu politique
Check-Point	Jean-Christophe Rufin	Thriller psychologique en Bosnie
L'instant présent	Guillaume Musso	Thriller psychologique à New York
Mr. Mercedes	Stephen King	Roman noir (sans fantastique)
Évarist	François-Henri Désérable	Histoire (mathématicien mort en duel)
Temps Glaciaires	Fred Vargas	Enquête policière en Islande
Viscères	Mo Hayder	Roman d'effroi dans le Somerset
La loi sauvage	Nathalie Kuperman	Roman de mœurs contemporaines
Kobra	Deon Meyer	Polar sud-africain (argent sale etc.)
Un an après	Anne Wiazemsky	Mai 68 par l'épouse de JL.Godard
Jeux de Dames	Joëlle Richard Gallinelli	Fresque historique (Renaissance)
Elle et Lui	Marc Lévy	Histoire d'amour et comédie
Sous l'eau	Deborah Lévy	Policier (sur les hauteurs de Nice)
Amours	Léonor de Recondo	Mœurs bourgeoises début 1900
Soumission	Michel Houellebecq	Fiction socio-politique

Bonnes lectures !

Monika

ADMINISTRATION

BUREAU

Président . . . . . .Paul SAGGIO
Vice-Président . . . . . .Dominique GAULT
Trésorier . . . . . .Bernard ALLALI
Secrétaire Général . . . . . .Pierre DUCROISET

Membre d'honneur :

Marie BENASSAYAG - Conseiller aux finances et aux relations ASLP

LES COMPTES RENDUS DU C.A. PEUVENT ÊTRE CONSULTÉS AU BUREAU DU CLUB.

MEMBRES DU CONSEIL D'ADMINISTRATION

Mesdames :

Claire ANSEL
Alexandra BENASSAYAG
Monique CONSTANT
Arlette GRALL
Chloé HELIES

Messieurs :

Henri GENESTE
Maurice MACHLEWICZ

CLUB CONTACTS

VOS CONTACTS POUR CHAQUE ACTIVITÉ

BIBLIOTHÈQUE Monika MICHEL SCHULIAR :
monika.michel-schuliar@wanadoo.fr **04 93 20 93 04**

BIBLIOTHÈQUE ENFANTS
Alexandra BENASSAYAG **06 21 52 06 85**
Chloé HELIES **06 63 58 26 06**

BRIDGE Christiane DARYABEGUI **06 20 80 40 66**

GOLF André LIARD **06 12 64 71 44**
andre.liard@orange.fr

PEINTURE Charlotte BRINCH **04 93 73 96 29**
jb.int@free.fr

INFORMATIQUE Helene GREISSLER WILLIS **06 42 42 29 52**

CONFÉRENCES Roger DUBON **06 15 59 09 88**
roger.dubon@orange.fr

PROMENADE PEDESTRE DU LUNDI
Arlette GRALL **06 33 62 29 10**
Roger REYNAERT **06 77 67 37 49**

PROMENADE PEDESTRE DU 1ER JEUDI DU MOIS
Philippe DURET **06 03 67 09 77**
Arlette GRALL **06 33 62 29 10**

SCRABBLE Julie COHEN **06 17 97 03 56**

TENNIS Gérard BOSHOUWERS **04 93 73 04 81**

CONTACT CLUB

TEL. **04 93 73 05 21**
e-mail club.domaine.hauts.vaugrenier@wanadoo.fr

En Juillet : permanence assurée du Lundi au Vendredi de 9h à 20h00

NUMEROS UTILES DU DOMAINE - POSTE DE GARDE : 04 93 22 57 36

MÉDECIN
Dr. Karine CHEMOUNI (Sur RDV) 04 93 73 61 69

DENTISTE
Dr Camille BIENS 04 93 20 16 45

INFIRMIÈRES
Brigitte LECLERCQ 06 86 46 67 48
Sylvie VILLAUME 06 62 06 69 84
Christelle SANSONI 06 62 69 78 94

PHARMACIE
Mme Martine GUICHARD 04 93 73 26 53

OSTEOPATHES
Mr J.F. Fournier 06 60 54 21 48
. . . . . .04 93 73 51 17
Alan LHOSTIS 06 26 56 37 76

PSYCHOTHERAPEUTE
Corinne GIUNTA 06 09 80 09 36