La Gazette du Club

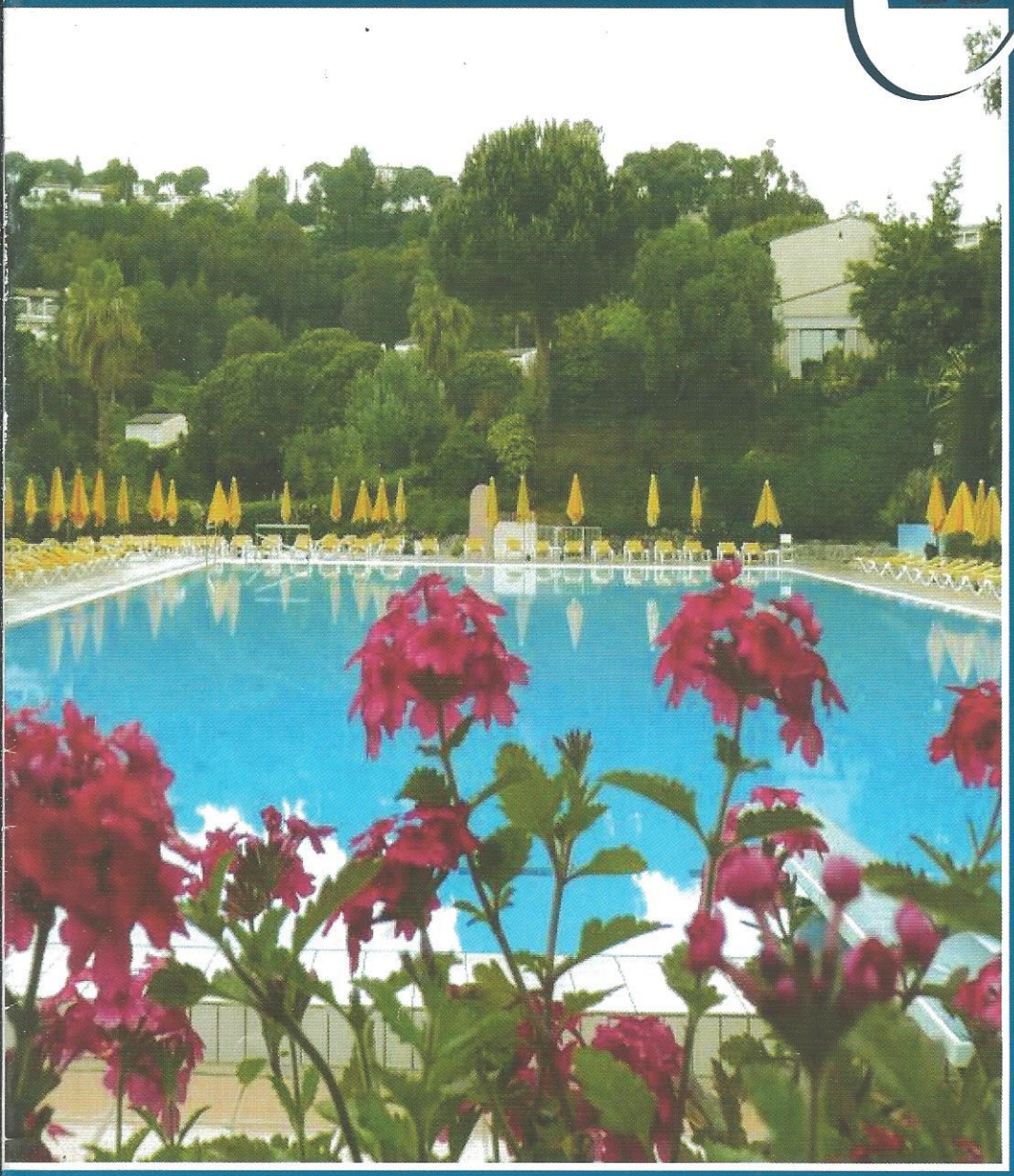

LES FAITS MARQUANTS :

- Tests et mise en service des équipements de filtration
- Pose des nouveaux séparateurs « piscine – snack »
- Mise en place partiel des bains de soleil et parasols pour l'ouverture de la saison 2014
- Fin des travaux des chemins d'accès au restaurant et à la piscine

LE MOT DU PRÉSIDENT

L'ouverture de la piscine fait suite à une longue période d'hivernage.
Le bassin a été examiné à la loupe, afin de détecter, d'éventuelles anomalies dans le revêtement, des équipements défectueux à changer du système de régulation et de filtration de l'eau avant de remettre le bassin en service.
L'ouverture de la piscine pour la saison 2014 est effective depuis le 20 avril.
Toute l'équipe est à pied d'œuvre pour enregistrer les abonnements Tennis/Piscine et vous aider à passer cette saison dans la joie et la bonne humeur.
Bonne saison à tous.

« La récolte de toute l'année dépend du printemps où se font les semailles »
Proverbe chinois.

Jean-Claude Deforge

RENDEZ-VOUS DU MOIS :

10	Soirée Jazz and Soul Billie WELL
23	Fêtes des voisins
29	Tennis : Supertournante Jour de l'Ascension

TENNIS

L'ACCÈS AUX COURTS DE TENNIS ET À L'ÉCOLE DE TENNIS EST RÉSERVÉ AUX MEMBRES AYANT ACQUITTÉ LEURS ABONNEMENTS :
Enfants de moins de 15 ans : 65E/an à partir de 16 ans : 180E/an
règlement au bureau du club et présenter un justificatif de paiement à Carole.

SUPERTOURNANTE

Jeudi 29 Mai - Jour de l'Ascension

vous aimez rire, vous aimez courir et taper dans une balle, vous avez entre 7 et 87 ans, participez quel que soit votre niveau, Jeudi 29 Mai à cette épreuve.

Ce n'est pas un tournoi mais un divertissement sportif qui se déroulera dans un temps record, de 10 h à 12 h 30, où l'animation sera garantie et qui sera suivi d'un apéritif.

Ce sera l'occasion de réunir toute la famille du Tennis, de faire une revue d'effectifs et de multiplier les contacts entre les joueurs.

Les règles très simples de cette épreuve (pour ceux qui ne les connaissent pas) seront communiquées lors du tirage au sort.

Tirage au sort à 10 H, début de l'épreuve à 10 h 30, apéritif vers 12 h 30.

5 catégories pour les épreuves éliminatoires : Messieurs, Dames, Jeunes + de 11 ans, jeunes – de 11 ans et une catégorie Séniors Hommes + de 65 ans et Dames + de 60 ans avec un règlement légèrement différent (moins physique)

Une supertournante réunira les meilleurs de chaque catégorie.

La présence de tous est bien sûr obligatoire, toute absence devra être justifiée.

Pour toutes les catégories sauf les vétérans H et D : après avoir frappé la balle le joueur se place derrière le dernier de la file opposée.

Pour les vétérans H et D : après avoir frappé la balle le joueur se place derrière le dernier de la même file.

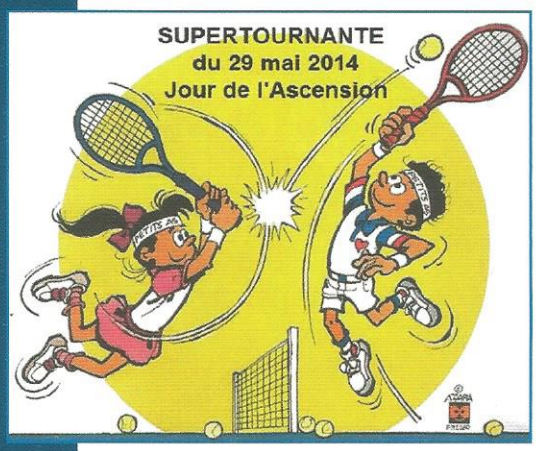

TOURNOI JEUNES

Les premiers matches ont débuté. Sur cette photo Emma CAYSAC et Ugo TREHIN se retrouvent au filet à la fin de la rencontre pour une poignée de mains ou un bisou bien amical.

LES ABONNEMENTS OU RÉABONNEMENTS
pour la Saison 2014
TENNIS ET PISCINE
seront délivrés par Roselyne du
Mardi au Dimanche de 10h à 17h30
Merci de vous munir de vos badges de l'année 2013

Encore une championne en herbe

Camilla MORTIER

Comme la plupart (pour ne pas dire la quasi totalité) des jeunes de l'Ecole de Tennis, Camilla est une enfant adorable, toujours appliquée.

ECOLE DE TENNIS :

Fête de l'Ecole de Tennis Samedi 28 Juin

Les chorégraphes se mettent déjà au travail.

Plus d'informations seront données dans la prochaine gazette

D'ores et déjà vous pouvez réserver et régler votre participation au restaurant du Club

Inscrivez-vous sans tarder, le nombre de places étant limité

Cathy WADDINGTON et Martine STOLL

Quand 2 battantes se rencontrent c'est une bagarre incroyable et toujours fair-play. Toutes deux sont très physiques d'où des matches interminables avec des scores très serrés

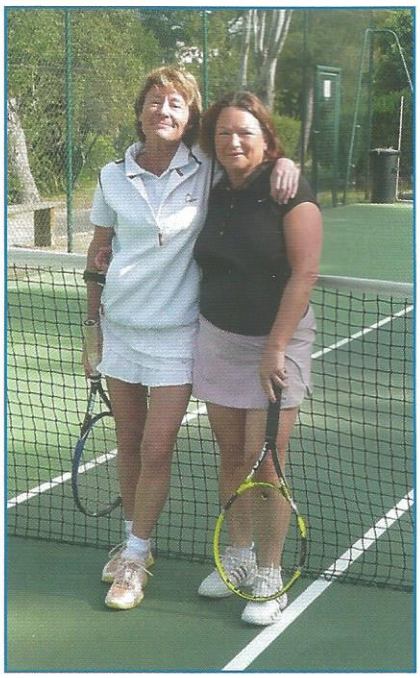

Gérard BOSHOUWERS

RESERVATIONS :

Tous les Samedis Dimanches et jours fériés sur le cahier de réservations devant le bureau du Club.

Leçons individuelles et collectives. Tous niveaux.
Stages Jeunes pendant les vacances scolaires.
Tous niveaux
ENSEIGNEMENT : Carole Boshouwers
Tél : 06 40 71 40 92 / 04 93 73 04 81
E-mail : boshouwers.carole@orange.fr

GOLF

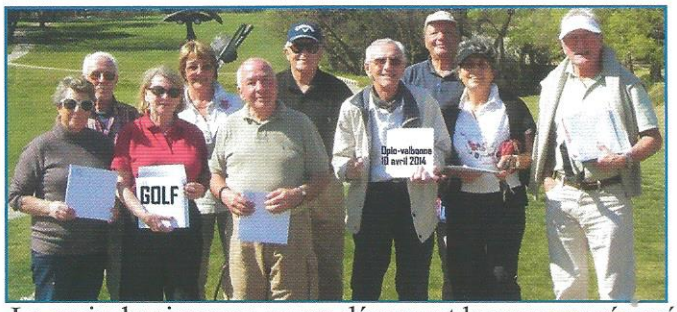

Le mois dernier nous avons découvert le parcours rénové du golf d' OPIO VALBONNE. La première partie est sans changement à part l'obligation pour les voitures de rester sur la route ce qui revient à marcher autant que sans et avec l'ennui de ne pas avoir le club voulu en mains. La deuxième partie a changé avec un 15 très large en dog leg ou on ne sait plus trop bien où l'on va. A l'avenir, sachez qu'il sera possible d'avoir un drapeau blanc sur la voiturette qui permettra de couper en perpendiculaire le fair way.

Les scores remontaient à la Fédération mais seuls deux joueurs ont amélioré leurs index. Scores des trois premiers : Martin Gisèle (Idx 47) 40 en net --- Raimondo Jacqueline (Idx 28.4) 37 en net --- Mathieu Jean (Idx 24.8) 35 en net— THALASSOLEIL parrainait cette compétition en offrant un forfait « vitalité » à chacun.

Ce mois ci, par suite d'un impondérable Esterel est annulé, nous jouerons à Biot le JEUDI 22 à 9 h. en shot gun aux conditions habituelles : G.F. 50 (avec carnet 42 pour 10 joueurs) repas 20 – FFG 5 – voiture 30

Le golf, un sport cher ? Sachez que vous pouvez jouer pour 28 € sur 9 trous à deux pas de chez nous à Villeneuve-Loubet avec votre carte de notre amicale à retirer au bureau du club HdV

Golfiquement vôtre,
andre.liard@orange.fr - 04 93 20 52 47 - 06 12 64 71 44

JEUDI 22 MAI 2014 SHOT GUN 9.00

GOLF BIOT 1930
CÔTE D'AZUR

G.F. 50 € (42 par carnet pour 10 joueurs) – Repas – 20 € – Voiture 30 – F.F.G. 5

Contact : andre.liard@orange.fr *04 93 20 52 47 * 06 12 64 71 44

AMICALE INFORMATIQUE

Réunion les Ier et 3ème Samedis de chaque mois à 9 h 30.
A la Mezzanine du Club House .

SAMEDI 3 MAI :
Formation assurée par Jean-Marie VIANI
Internet : gestion des favoris, recherche et recherche avancée
Messagerie : les champs CCI et CC
Révision générale des interventions précédentes

SAMEDI 17 MAI
Débats et questions sur les derniers sujets traités

Hélène Greissler Willis

ANNONCES

IMPORTANT : les personnes offrant des services dans cette rubrique s'engagent à être déclarées.

SERVICES

• Jeune femme disponible pour ménage
Tel : 04.92.02.88.93 ou 06.16.07.61.66

A VENDRE

4 chaises Bo Starck intérieur/extérieur, couleur mastic, bon état, prix neuf 488€, prix de vente 200€.
Tel. 06 12 93 27 45

Pompe à chaleur NEUVE pour piscine d'environ 30m3. Modèle C'PAC 8KW MONO, support mural P/PAC. Prix d'achat 3760€, prix de vente 2500€.
Tel. 06 23 80 33 97

Bibliothèque/rangement rouge, avec portes et étagères. H 239cm P 43cm, en quatre modules séparés, deux de 96.5cm de largeur et deux de 51cm de largeur. Très solide, très bon état. Grands modules 200€ chaque, petits modules 100€ chaque, prix de l'ensemble 600€.
Tel.06 12 93 27 45

Lits superposés Flexa en bois, blancs, très solides et confortables, avec échelle et barrières (lit gigogne pieds escamotables disponible aussi, à part). P 100, L 199. Prix d'achat 616€, prix de vente 400€.
Tel. 06 12 93 27 45

Table de Ping-pong marque CORNILLEAU prix : 200€
Tel : 06.65.12.78.80

TONDEUSE ETAT NEUF : Tondeuse électrique sur coussin d'air FLYMO Easy Glide 300 Idéal petits jardins. Visible Marjorie - Faire offre 06 11 42 41 99

CONFÉRENCES

PROCHAINE CONFERENCE :
VENDREDI 6 JUIN à 19 H

« MONDIALISATION DES MALADIES VIRALES – MENACES ET RÉALITÉS »
par le Professeur Jean-François Saluzzo

Les nombreux, congés, ponts et autres viaducs ont empêché l'organisation d'une conférence au mois de mai, mais nous allons nous rattraper en juin avec deux conférences.
La première est programmée pour le vendredi 6 juin, le Professeur Jean-François Saluzzo , abordera le thème de la guerre contre les virus en nous parlant de « La mondialisation des maladies virales – menaces et réalités »

Roger J. Dubon

Compte rendu de la conférence : *« L'Eau une histoire peu ordinaire »*

Ce soir-là, il aurait fallu agrandir le salon du Club … ! Le professeur Raoul Caruba a su, avec un lyrisme particulièrement séduisant, nous montrer comment percevoir l'eau dans toutes ses dimensions : scientifiques, économiques, juridiques, médicales, littéraires, symboliques, philosophiques, culturelles et artistiques, car on ne gère bien que ce que l'on connait bien …Les nombreux résidents qui ont assisté à cette conférence savent maintenant que l'eau est le dénominateur commun des êtres, elle est la colonne vertébrale de l'aventure humaine depuis l'aube de l'humanité. L'eau a besoin que l'on pense à elle, car notre vie, aux Hauts de Vaugrenier, comme ailleurs, en dépend.

Roger J. Dubon

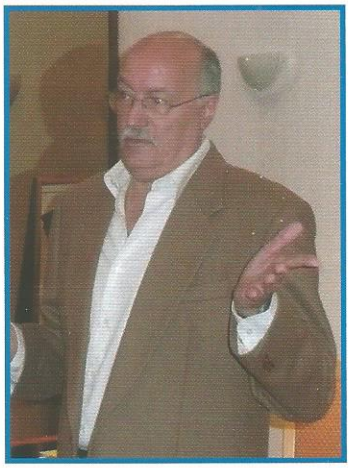

CETTE ANNÉE ENCORE, LE CLUB A LE PLAISIR DE VOUS INFORMER QUE TOUS LES TARIFS D'ABONNEMENTS TENNIS/PISCINE SONT INCHANGES.

Club du Domaine des Hauts de Vaugrenier
APPEL A COTISATION 2014 PISCINE / TENNIS

	Adulte	Adulte majoré 80 %	Couple	Couple majoré 80 %	Enfant de 6 à 15 ans	Enfant majoré 80 %	Carte d'invitations Abonné	Carte d'invitations Non Abonné
Année	180 €	324 €	320 €	576 €	65 €	117 €	–	–
Mois	95 €	171 €	–	–	45 €	81 €	–	–
Quinzaine	75 €	135 €	–	–	30 €	54 €	–	–
Semaine	50 €	90 €	–	–	20 €	36 €	–	–
Carte de 10 invitations	–	–	–	–	–	–	70 €	130 €
Droit d'Entrée	1100 € (payable en 10 mensualités)							

Les abonnements sont personnels et non remboursables (gratuits pour les enfants de moins de 6 ans)
Un abonnement adulte annuel (par foyer) est nécessaire pour l'acquisition des cartes d'invitations.
Les cartes d'invitations sont valables 2 ans à compter de la date d'acquisition.

Votre unité d'habitation possède un *Droit d'Entrée*, vous pouvez utiliser les installations de la piscine et des courts de tennis après règlement d'un abonnement individuel préférentiel (colonnes blanches)

En absence d'un *Droit d'Entrée*, ou si la cotisation de l'année 2006 n'est pas à jour, vous devez vous acquitter d'un abonnement majoré de 80 % (colonnes grises)

Participation aux charges du Club pour *l'année 2014* : 140 €
Par unité d'habitation (hors hameau des Englades 1 & 2) elle correspond à une *participation* au budget général du Club.
Elle est appelée dans les charges générales de l'ASLP.

Saison 2014

JEUX DE SOCIÉTÉ

BRIDGE : Le mardi à 15 h

Bien qu'ayant quitté notre Domaine, Claude Thibault organise toujours les tournois.
Le Club tient à le remercier vivement et à décidé de le nommer « Membre d'Honneur » de l'Amicale Bridge.

TOURNOI DU 08 AVRIL 2014

1 –M. HYLDIG A. / Mme ANDERSEN U.	64%
2 – MM. PLAT K. / ANDERSEN OI.	57%
3 – MMme NYMAND ANDERSEN B.	51%
4 –M. THIBAULT C. / Mme FRECHE J.	50%

TOURNOI DU 15 AVRIL 2014

1 –MMme THIBAULT C.	59.5%
1 – MM PLAT K. / ANDERSEN OI.	59.5%
3 – MM DARYABEGUI A. / WEISZ JL.	58.7%
4 –M. HYLDIG A. / Mme ANDERSEN U.	52.4%

SCRABBLE le jeudi à 14h30. Parties en Duplicate

TAROT LE VENDREDI à 15 h

PROMENADES PEDESTRES

POUR LES MARCHES DU LUNDI :
Renseignements auprès de Roger Reynaert et Jean-Michel Percheron 06 77 67 37 49 - 04 93 22 54 46
Veuillez téléphoner pour l'horaire de départ

UNE RANDONNÉE LE Ier JEUDI DE CHAQUE MOIS
Inscriptions et renseignements auprès de Philippe DURET Tél. 06.03.67.09.77
ou Arlette GRALL au 06.33.62.29.10

CHASSE AUX ŒUFS DE PAQUES

Dimanche 20 Avril les enfants étaient nombreux à participer à la chasse aux œufs de Pâques sur la pelouse du Club.

23 MAI FÊTE DES VOISINS

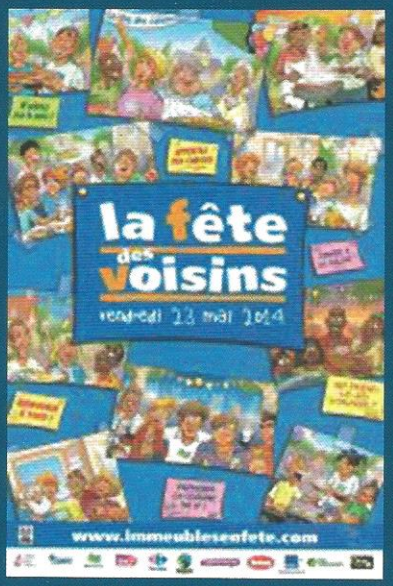

PEINTURE

04 93 73 96 29

Atelier de Peinture chaque mercredi à 9 h 30
Bonnes Fêtes du mois de Mai.
Amicalement,

Charlotte Brinch

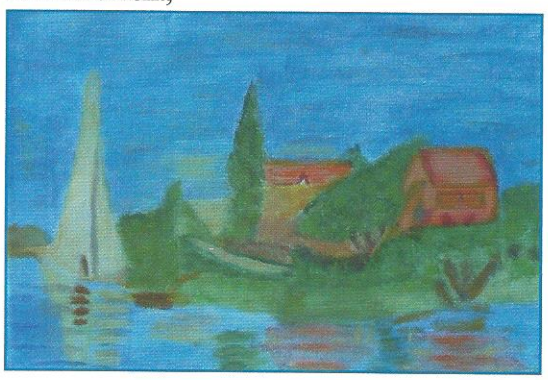

REALISATION : Elisabeth

PETANQUE

Joigniez vous à notre Equipe les : Mercredi, samedi, dimanche et jours fériés dès 14h30

VENTE & TOMBOLA
Au profit de
L'Association Française de LUPIQUES
et LUPUS U.K

Samedi 31 Mai 2014
10:30 - 17:00
8 Allée de la Pinède
Les Hauts de Vaugrenier
Villeneuve-Loubet
For more details Phone: 04.93.20.14.05

Top Tombola Prizes

Dîners pour deux « Restaurants »
Bijoutier FERRET Collier Argent

CARLTON Hôtel Cannes
MARTINEZ Hôtel Cannes
MERIDIEN Hôtel Monte Carlo
Le SANTANA Saint-Laurent
Restaurant du CLUB Les Hauts de Vaugrenier
ROSY BEACH Villeneuve-Loubet
Le MOOREA Saint-Laurent
GRAND LARGE Villeneuve-Loubet
NOUNOU Golfe Juan
BOROS Nice

STANDS
Jams, Cakes
Books, Plants
Wines
Bric à Brac
Sandwiches

VINS
DOMAINE OTT
CHATEAUX ST-JULIEN D'AILLE

ANIMATIONS SPORTS

VOS RENCONTRES SPORTIVES SUR GRAND ÉCRAN AU SALON DU CLUB :

Roland Garros :
TENNIS : du 25 Mai au 8 Juin

Foot
Champion's league : Dates et heures affichées au Salon du Club

ACTIVITES SPORTIVES PROPOSEES PAR LE CLUB

Animées par Cyrille - ACCES LIBRE

	Mercredi	Samedi
HORS SAISON *jusqu'au 15 Juin*	9 h 30 - 11 h 30 Animations Enfants *Rdv Stade Basket La Foux*	10 H 30 - 12 h 30 Animations Enfants *Rdv Stade Basket La Foux*

ACTIVITES SPORTIVES PROPOSEES PAR CYRILLE (COACH)

TARIFS A CONSULTER AUPRES DE CYRILLE

	Mardi	Samedi
HORS SAISON *jusqu'au 15 Juin*	10 h 00 - 11 h 00 Gym+ Fitness Adultes *Rdv Salle polyvalente*	9 h 30 - 10 h 30 Gym + Circuit training Adultes *Rdv Stade Basket La Foux*

CYRILLE MARRO - 06 81 70 05 65 cyrilovitch06@gmail.com

BIBLIOTHEQUE

LE DIMANCHE DE 10 H à 12 H Salon du Club
Voici notre liste habituelle, avec en tête les dernières acquisitions :

Murmurer à l'oreille des femmes ..... Douglas Kennedy
Le collier rouge ..... Jean-Christophe Rufin
Des amis si proches ..... Danielle Steel
Le roman des espionnes ..... Vladimir Fédorovski
Muchachas (tome 1) ..... Katherine Pancol
Six Ans déjà ..... Harlan Coben
Elle a disparu ..... Gwendolen Gross
Sigmaringen ..... Pierre Assouline
Le Chardonneret ..... Donna Tartt
La Petite Communiste qui ne souriait jamais ..... Lola Lafon
Terminus Belz ..... Emmanuel Grand
Impasse des bébés gris ..... Fabrice Pliskin
Néfertiti, L'ombre du soleil ..... Christian Jacq
La Tête ailleurs ..... Nicolas Bedos
La nuit attendra ..... Jacques Chancel
Les Evaporés (nominé Prix Goncourt des lycéens) ..... Thomas B. Reverdy
Un paradis trompeur ..... Henning Mankell
Une vérité si délicate ..... John Le Carré
La saison de l'ombre (Prix Femina) ..... Léonora Miano
Le Quatrième mur (Prix Goncourt des lycéens) ..... Sorj Chalandon
Doctor Sleep ..... Stephen King
Arden (nominé Goncourt + Goncourt lycéens + Médicis) ..... Frédéric Verger
Au revoir là-haut (Prix Goncourt) ..... Pierre Lemaitre
L'extraordinaire voyage du fakir qui était resté coincé dans une armoire Ikea ..... Romain Puertolas

Bonnes lectures !

Monika et Serena

DECOUVREZ LES DERNIERES INFOS DU DOMAINE SUR LE NOUVEAU SITE INTERNET :
www.les-hauts-de-vaugrenier.fr

ADMINISTRATION

MEMBRES DU CONSEIL D'ADMINISTRATION :

Messieurs : Philippe Duret
Michel Geneste
Maurice Machlewicz

BUREAU

Président .....Jean Claude DEFORGE
Vice Président ..... Jacques GUILLON
Trésorier.....Monique CONSTANT
Secrétaire Général .....Paul SAGGIO

MEMBRE D'HONNEUR :

Marie Benassayag
Conseiller aux finances et aux relations ASLP

LES COMPTES RENDUS DU C.A. PEUVENT ÊTRE CONSULTÉS AU BUREAU DU CLUB

L'ASSEMBLÉE GÉNÉRALE ORDINAIRE DU CLUB A EU LIEU LE 19 AVRIL DERNIER.

Le Président et le Conseil d'Administration remercient tous les membres présents et représentés.

Le procès verbal de cette AGO est consultable au Bureau du Club.

CLUB CONTACTS

VOS CONTACTS POUR CHAQUE ACTIVITÉ

BIBLIOTHÈQUE :
Monika Michel Schuliar : monika.michel-schuliar@wanadoo.fr 04 93 20 93 04

BRIDGE :
Jean-Louis WEISZ 04 93 20 68 87

GOLF :
André Liard : andre.liard@orange.fr 06 12 64 71 44

PEINTURE
Charlotte Brinch : jb.int@free.fr 04 93 73 96 29

INFORMATIQUE
Helene GREISSLER WILLIS 06 42 42 29 52

CONFÉRENCES
Roger Dubon : roger.dubon@orange.fr 06 15 59 09 88

PROMENADE PEDESTRE DU LUNDI
Jean-Michel Percheron 04 93 22 54 46
Roger Reynaert 06 77 67 37 49

PROMENADE PEDESTRE DU 1ER JEUDI DU MOIS
Philippe DURET 06 03 67 09 77
Arlette GRALL 06 33 62 29 10

SCRABBLE
Julie Cohen 06 17 97 03 56

TENNIS
Gérard Boshouwers 04 93 73 04 81

CONTACT CLUB TEL. 04 93 73 05 21

E-mail : **club.domaine.hauts.vaugrenier@wanadoo.fr**

En MAI : permanence assurée du Mardi au Dimanche de 10h00 à 17h30

NUMEROS UTILES DU DOMAINE - POSTE DE GARDE : 04 93 22 57 36

MÉDECIN
Dr Karine CHEMOUNI (Sur RDV) .**04 93 73 61 69**

DENTISTES
Dr RICARD **04 93 20 16 45**
Dr Camille BIENS **04 93 20 16 45**

INFIRMIÈRES
Brigitte LECLERCQ **06 86 46 67 48**
Sylvie VILLAUME **06 62 06 69 84**

PHARMACIE
Mme Martine GUICHARD **04 93 73 26 53**

OSTEOPATHES
Mr J.F. FOURNIER **06 60 54 21 48**
.....**04 93 73 51 17**
Alan LHOSTIS **06 26 56 37 76**

PSYCHOTHERAPEUTE
Corinne GIUNTA **06 09 80 09 36**

RAPPEL CONCERNANT LES DÉFIBRILLATEURS :

1 défibrillateur
à disposition des gardiens au poste de garde

1 défibrillateur
sur le mur extérieur du restaurant du Club